

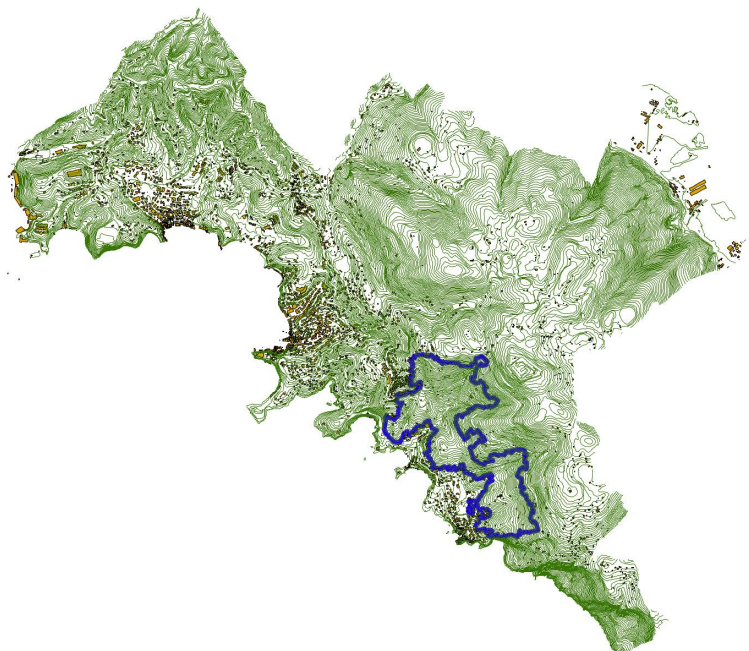

RECUPERO DEL TERRITORIO AGRARIO
Versanti La Serra - Tellaro

Ai sensi del Capo III della LR 23/2018



<i>coordinamento</i>	Antonio CHIRICO Prof. Ingegnere	Via P. Toselli, 11 - 1916143 GENOVA (GE) tel. 010 3514652 Email: ing.antoniochirico@gmail.com
<i>redazione</i>		
<i>cartografia GIS ver ass VAS</i>	Elisabetta BECAGLI Pianificatore Territoriale	Via Cerretti, 69 - 19038 S. STEFANO MAGRA (SP) tel. 392 5581187 Email: elisabetta.becagli86@gmail.com
<i>asp. naturalistici ed agronomici</i>	Paolo CAVIGLIA Dott. Agronomo	Via Milano, 1 - 17019 VARAZZE (SV) tel. 338 8881076 Email: pacavigli@protonmail.com
<i>aspetti naturalistici</i>	Gabriella COZZANI Dott. Agronomo	Via della Stazione, 9bis - 19020 VEZZANO LIGURE (SP) tel. 333 7804876 Email: gaya76@virgilio.it
<i>urbanistica e paesaggio</i>	Doriano LUCCHESINI Architetto	Via Mascardi, 42 - 19038 SARZANA (SP) tel. 0187 610573 Email: d.lucchesini@studioapua.com
<i>rilievi in sito</i>	Joshua PAGANO Architetto	Via San Bernardino, 31 - 19032 LERICI (SP) tel. 334 1684089 Email: joshuapagano90@gmail.com
<i>aspetti geologici</i>	Paolo PETRI Dott. Geologo	Via A. Pacinotti, 18 - 19120 LA SPEZIA (SP) tel. 335 6002176 Email: paolopetri@logicadeltterritorio.com

TITOLO

A INDIVIDUAZIONE AMBITI
A3 ELABORATI NORMATIVI DI DETTAGLIO

INDICATORI PER IL
MONITORAGGIO DEGLI OBIETTIVI

scala:		data elab.: 20-08-25	rev.: A
REV.	DESCRIZIONE -	DATA -	ELABORATO Nr.
A	1 emissione	Agosto 25	A6
B			
C			
D			



COMUNE DI LERICI

RECUPERO DEL TERRITORIO AGRARIO

Versanti La Serra – Tellaro

Ai sensi del Cap. III della LR 23/2018

RECUPERO DEL TERRITORIO AGRARIO

Versanti La Serra – Tellaro

Ai sensi del Cap. III della LR 23/2018

INDICATORI PER IL MONITORAGGIO DEGLI OBIETTIVI

Sommario

1.	Indicatori per il monitoraggio dell'attuazione degli obiettivi di recupero agricolo	2
1.1.	Ettari di territorio agricolo recuperato.....	2
1.2.	Numero di nuove aziende agricole insediate	2
1.3.	Numero di aziende agricole ampliate	2
1.4.	Numero di edifici abbandonati che sono stati recuperati	2
1.5.	Numero di edifici recuperati all'interno dei borghi abbandonati	3
1.6.	Ettari di territorio agricolo recuperato per scopi di agricoltura sociale	3
2.	Indicatori per il monitoraggio delle prestazioni ambientali	4
2.1.	Metri lineari di rete di deflusso idrico ripristinata.....	4
2.2.	Metri quadri di invasi realizzati.....	4
2.3.	Ettari di versanti rimodellati.....	4
2.4.	Ettari di copertura arborea alleggerita	4
2.5.	Numero di interventi per la protezione incendi	4

Nome File:	LER_RECUPERO_AGR A6 Indicatori per il monitoraggio degli obiettivi Rev A.docx	Data	8-10-2025	REVISIONE	A
INDICATORI PER IL MONITORAGGIO		aggiornamenti			
		Pagina 1 di 4			



COMUNE DI LERICI

RECUPERO DEL TERRITORIO AGRARIO

Versanti La Serra – Tellaro

Ai sensi del Cap. III della LR 23/2018

1. Indicatori per il monitoraggio dell'attuazione degli obiettivi di recupero agricolo

1.1. Ettari di territorio agricolo recuperato

L'obiettivo finale del Piano potrebbe essere quello del recupero completo del 63% del territorio dell'Ambito che risulta coperto da oliveti abbandonati, incolti o mal coltivati, per una superficie complessiva di pari a 43,60 ettari.

Questo obiettivo è però realizzabile solo nel lungo termine, alla fine di un processo virtuoso che prima interesserà alcune zone giudicate prioritarie nel recupero, che possano fare da volano al recupero di tutto l'Ambito.

- a) Il primo obiettivo di breve termine è il recupero delle coltivazioni dell'azienda agricola "Il Portesone", che ha circa 8 ettari di superficie coltivata
- b) Il secondo obiettivo di breve/medio termine è il recupero degli oliveti dei versanti che si affacciano a mare (sotto località "Serra" e località "Barbazzano") che potrebbero essere quelli più interessanti sia dal punto di vista paesaggistico, sia dal punto della gestione del recupero, che potrebbe adottare un progetto simile a quello del recupero dei vigneti delle "Cinque Terre". La superficie complessiva recuperabile di queste due sottoaree dell'Ambito si aggira sugli 11 ettari.
- c) Come obiettivo di medio termine si potrebbe porre il recupero dell'area interna, legata al recupero della vecchia strada di "Canale Fiascherino"; in questo caso il recupero delle coltivazioni è propedeutico al recupero del percorso viabile cartografato su CTR, su una superficie complessiva di circa 8 ettari.

1.2. Numero di nuove aziende agricole insediate

Non è semplice indicare il numero di nuove aziende agricole insediate, in quanto il Piano di recupero prevede la possibilità (realistica) di suddividere il territorio agricolo da recuperare in lotti da 0,5 ha ciascuno, al minimo.

Con questa superficie minima è realizzabile un processo di insediamento di singoli coltivatori part-time, ma non la creazione di "aziende agricole" strutturate. Riteniamo però che -in presenza di un processo di promozione del recupero simile a quello dei vigneti delle "Cinque Terre" – si possa ragionevolmente pensare all'insediamento a breve/medio termine di 20/25 "soggetti coltivatori" interessati al recupero degli oliveti storici.

1.3. Numero di aziende agricole ampliate

Come riferito in un paragrafo precedente l'unica possibilità di ampliamento di un'azienda agricola preesistente è quello legato al recupero della vecchia azienda olivicola "Il Portesone".

1.4. Numero di edifici abbandonati che sono stati recuperati

Le carte di impianto catastali riportavano, nell'Ambito, oltre 90 fabbricati rurali di vario tipo e dimensione.

Una piccola parte di questi fabbricati, nelle zone marginali dell'ambito, è già stata recuperata in passato. Gli edifici superstiti, rimanenti nelle zone interne, potranno eventualmente essere

Nome File:	LER_RECUPERO_AGRICOLA A6 Indicatori per il monitoraggio degli obiettivi Rev A.docx	Data	8-10-2025	REVISIONE	A
INDICATORI PER IL MONITORAGGIO		aggiornamenti			
		Pagina 2 di 4			



COMUNE DI LERICI

RECUPERO DEL TERRITORIO AGRARIO

Versanti La Serra – Tellaro

Ai sensi del Cap. III della LR 23/2018

recuperati con la sola funzione di supporto alla coltivazione, ma non è comunque possibile ora definire -anche approssimativamente- il loro numero.

1.5. Numero di edifici recuperati all'interno dei borghi abbandonati

Il recupero del borgo abbandonato del "Portesone" non è strettamente legato al recupero agrario e quindi non è possibile esprimerci ora sul numero di edifici del borgo che potrebbero essere recuperati.

1.6. Ettari di territorio agricolo recuperato per scopi di agricoltura sociale

Considerata la geografia dell'Ambito e considerato che l'agricoltura sociale potrebbe essere praticata con maggiore profitto in zone già ragionevolmente fornite di accesso e irrigue, si stima che la superficie recuperata a questi scopi si possa aggirare intorno a 1 ha.

Nome File:	LER_RECUPERO_AGRIC A6 Indicatori per il monitoraggio degli obiettivi Rev A.docx	Data	8-10-2025	REVISIONE	A
INDICATORI PER IL MONITORAGGIO		aggiornamenti			
		Pagina 3 di 4			



COMUNE DI LERICI

RECUPERO DEL TERRITORIO AGRARIO

Versanti La Serra – Tellaro

Ai sensi del Cap. III della LR 23/2018

2. Indicatori per il monitoraggio delle prestazioni ambientali

2.1. Metri lineari di rete di deflusso idrico ripristinata

Il recupero della rete idrica prevede essenzialmente il ripristino dei vecchi canali di irrigazione, con interventi che vanno dalla pulizia degli alvei, al recupero spondale o alla ricostruzione dei guadi.

La lunghezza complessiva dei canali da ripristinare si stima essere pari a 1.400 m

2.2. Metri quadri di invasi realizzati

Per il tipo particolare di coltivazione (oliveto) e per il sistema di canali irrigui che innerva storicamente l'Ambito non si ritiene al momento utile realizzare degli invasi.

2.3. Ettari di versanti rimodellati

Non si ritiene necessario, al momento, progettare interventi di rimodellamento dei versanti.

2.4. Ettari di copertura arborea alleggerita

I confini dell'Ambito di recupero escludono già zone boscate; una parte degli oliveti abbandonati è però colonizzata dal bosco per cui -per il loro recupero- si ritiene necessario un alleggerimento della copertura arborea che sta colonizzando gli oliveti per una superficie complessiva pari a circa 8 ha

2.5. Numero di interventi per la protezione incendi

Il territorio storico dell'oliveto di Lerici è resiliente nei confronti degli incendi per cui si ritiene - al momento- di non adottare alcun tipo di intervento di protezione, al di fuori di quello della riantropizzazione con recupero il più possibile accurato delle coltivazioni di oliveti preesistenti.

Nome File:	LER_RECUPERO_AGR1 A6 Indicatori per il monitoraggio degli obiettivi Rev A.docx	Data	8-10-2025	REVISIONE	A
INDICATORI PER IL MONITORAGGIO		aggiornamenti			
		Pagina 4 di 4			