

RECUPERO DEL TERRITORIO AGRARIO

Versanti La Serra - Tellaro

Ai sensi del Capo III della LR 23/2018

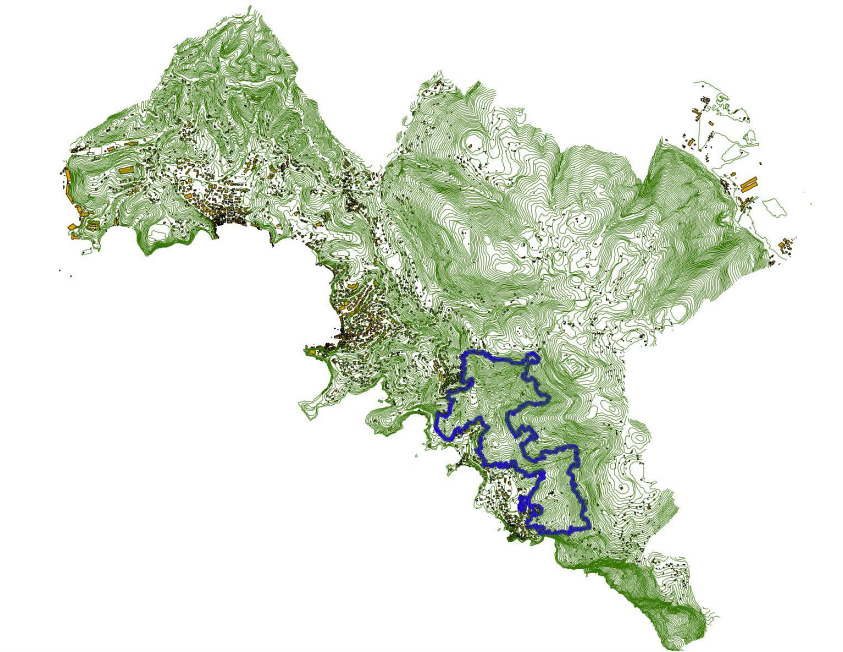

<i>coordinamento</i>	Antonio CHIRICO <i>Prof. Ingegnere</i>	Via P. Toselli, 11 - 1916143 GENOVA (GE) tel. 010 3514652 Email: ing.antoniochirico@gmail.com
<i>redazione</i>		
<i>cartografia GIS ver ass VAS</i>	Elisabetta BECAGLI <i>Pianificatore Territoriale</i>	Via Cerretti, 69 - 19038 S. STEFANO MAGRA (SP) tel. 392 5581187 Email: elisabetta.becagli86@gmail.com
<i>asp. naturalistici ed agronomici</i>	Paolo CAVIGLIA <i>Dott. Agronomo</i>	Via Milano, 1 - 17019 VARAZZE (SV) tel. 338 8881076 Email: pacavigl@protonmail.com
<i>aspetti naturalistici</i>	Gabriella COZZANI <i>Dott. Agronomo</i>	Via della Stazione, 9bis - 19020 VEZZANO LIGURE (SP) tel. 333 7804876 Email: gaya76@virgilio.it
<i>urbanistica e paesaggio</i>	Doriano LUCCHESINI <i>Architetto</i>	Via Mascardi, 42 - 19038 SARZANA (SP) tel. 0187 610573 Email: d.lucchesini@studioapua.com
<i>rilievi in sito</i>	Joshua PAGANO <i>Architetto</i>	Via San Bernardino, 31 - 19032 LERICI (SP) tel. 334 1684089 Email: joshuapagano90@gmail.com
<i>aspetti geologici</i>	Paolo PETRI <i>Dott. Geologo</i>	Via A. Pacinotti, 18 - 19120 LA SPEZIA (SP) tel. 335 6002176 Email: paolopetri@logicadelterritorio.com

TITOLO

C RAPPORTO PRELIMINARE (art. 13 LR 32/2012)

ALLEGATI AL RAPPORTO

PRELIMINARE

<i>scala:</i> 1: 10.000		<i>data elab.:</i> 20-08-25	<i>rev.:</i> A
<i>REV.</i>	<i>DESCRIZIONE -</i>	<i>DATA -</i>	<i>ELABORATO Nr.</i>
A	1 emissione	Agosto 25	C1 AII
B			
C			
D			

RECUPERO DEL TERRITORIO AGRARIO

Versanti La Serra - Tellaro

Ai sensi del Capo III della LR 23/2018

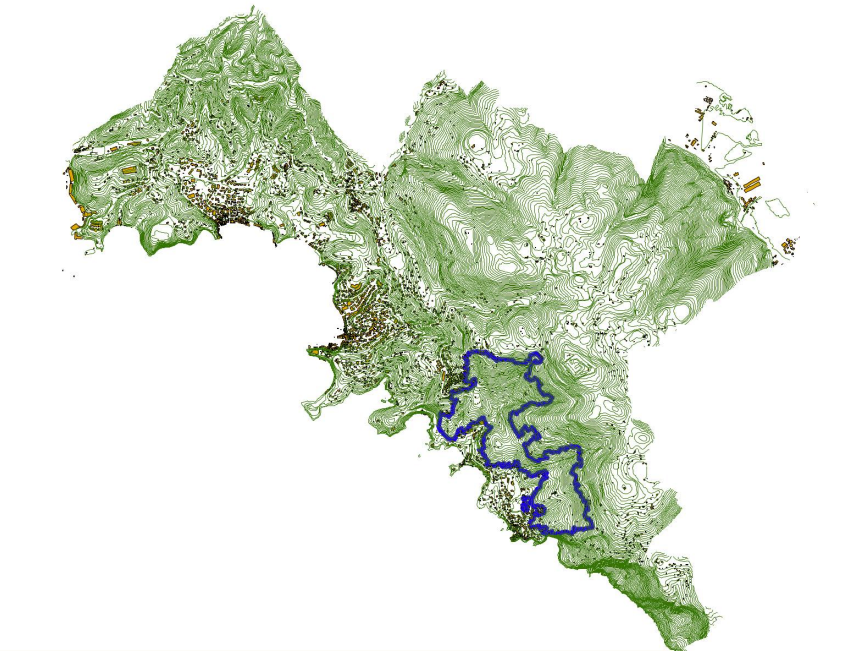

coordinamento	Antonio CHIRICO Prof. Ingegnere	Via P. Toselli, 11 - 1916143 GENOVA (GE) tel. 010 3514652 Email: ing.antoniochirico@gmail.com
redazione		
cartografia GIS ver ass VAS	Elisabetta BECAGLI Pianificatore Territoriale	Via Cerretti, 69 - 19038 S. STEFANO MAGRA (SP) tel. 392 5581187 Email: elisabetta.becagli86@gmail.com
asp. naturalistici ed agronomici	Paolo CAVIGLIA Dott. Agronomo	Via Milano, 1 - 17019 VARAZZE (SV) tel. 338 8881076 Email: pacavigl@protonmail.com
aspetti naturalistici	Gabriella COZZANI Dott. Agronomo	Via della Stazione, 9bis - 19020 VEZZANO LIGURE (SP) tel. 333 7804876 Email: gaya76@virgilio.it
urbanistica e paesaggio	Doriano LUCCHESINI Architetto	Via Mascardi, 42 - 19038 SARZANA (SP) tel. 0187 610573 Email: d.lucchesini@studioapua.com
rilievi in sito	Joshua PAGANO Architetto	Via San Bernardino, 31 - 19032 LERICI (SP) tel. 334 1684089 Email: joshuapagano90@gmail.com
aspetti geologici	Paolo PETRI Dott. Geologo	Via A. Pacinotti, 18 - 19120 LA SPEZIA (SP) tel. 335 6002176 Email: paolopetri@logicadelterritorio.com

TITOLO

C RAPPORTO PRELIMINARE (art. 13 LR 32/2012)

C1.1 Caratteristiche del Piano

scala: 1: 10.000		data elab.: 20-08-25		rev.: A
REV.	DESCRIZIONE -	DATA -	ELABORATO Nr.	
A	1 emissione	Agosto 25		
B				
C				
D				



COMUNE DI LERICI
Provincia della Spezia

RECUPERO DEL TERRITORIO AGRARIO
Versanti La Serra - Tellaro

Ai sensi del Capo III della LR 23/2018

C *RAPPORTO PRELIMINARE (art. 13 LR 32/2012)*

C1.1 *Caratteristiche del Piano*

C1.1.1 *AMBITI INTERESSATI - INDIVIDUAZIONE SUL
PUC*

C1.1.2 *AMBITI INTERESSATI - INDIVIDUAZIONE SU
CTR*

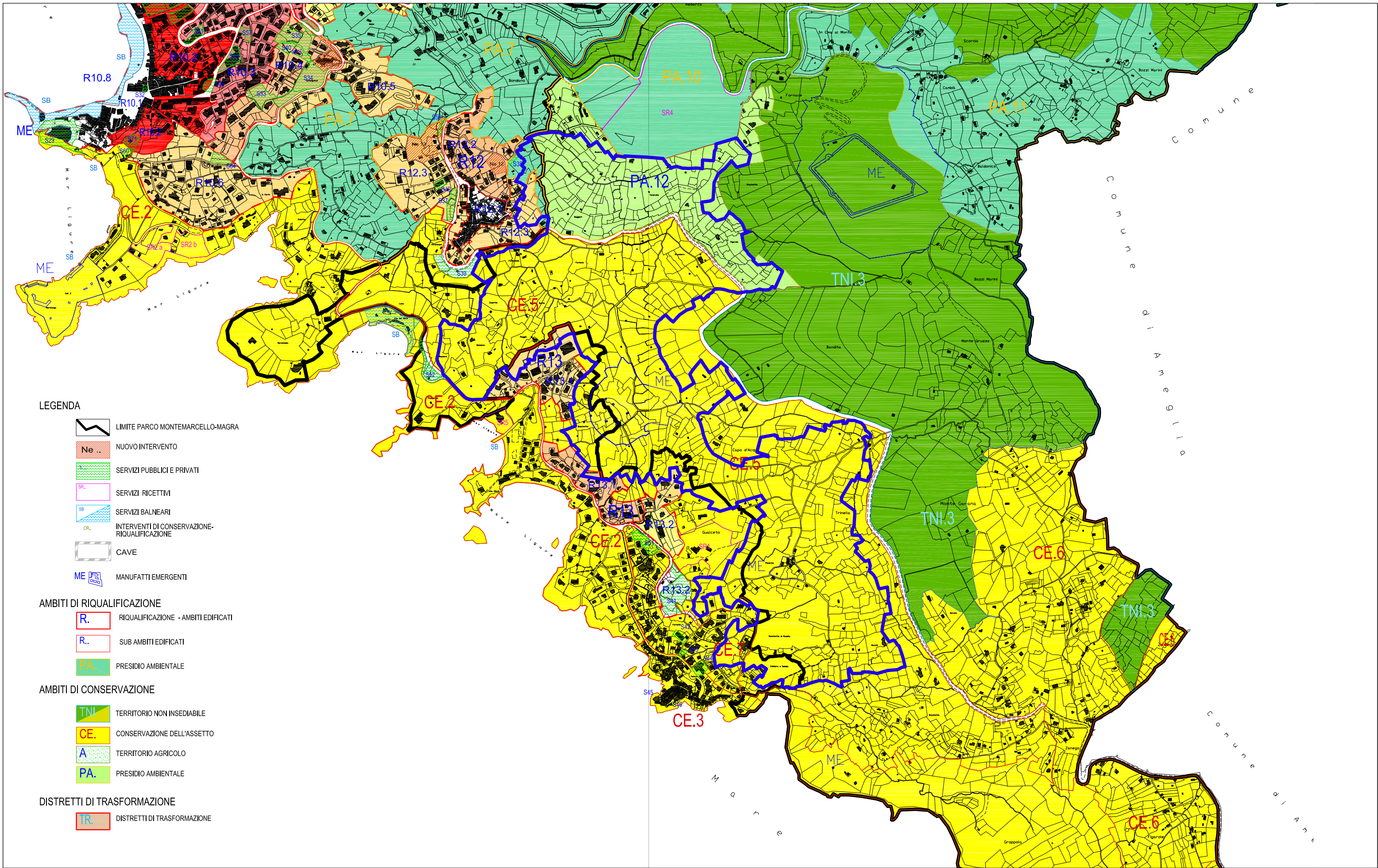

LEGENDA

- LIMITE PARCO MONTEMARCELLO-MAGRA
- NUOVO INTERVENTO
- SERVIZI PUBBLICI E PRIVATI
- SERVIZI RICETTIVI
- SERVIZI BALNEARI
- INTERVENTI DI CONSERVAZIONE-RIQUALIFICAZIONE
- CAVE
- MANUFATTI EMERGENTI

AMBITI DI RIQUALIFICAZIONE

- R. RIQUALIFICAZIONE - AMBITI EDIFICATI
- R.. SUB AMBITI EDIFICATI
- PA. PRESIDIO AMBIENTALE

AMBITI DI CONSERVAZIONE

- TNI TERRITORIO NON INSEDIABILE
- CE. CONSERVAZIONE DELL'ASSETTO
- A TERRITORIO AGRICOLO
- PA. PRESIDIO AMBIENTALE

DISTRETTI DI TRASFORMAZIONE

- TR. DISTRETTI DI TRASFORMAZIONE

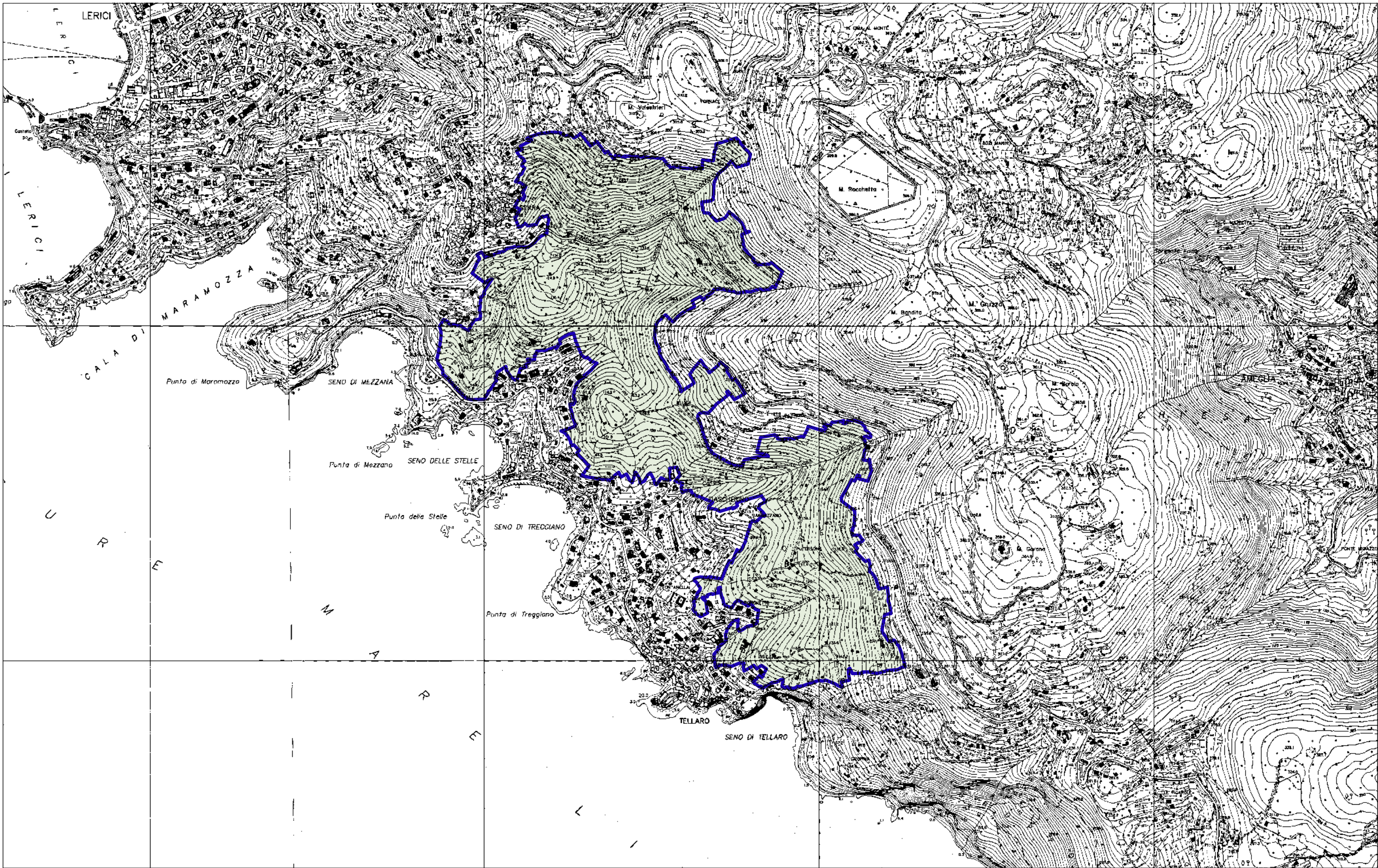

RECUPERO DEL TERRITORIO AGRARIO

Versanti La Serra - Tellaro

Ai sensi del Capo III della LR 23/2018

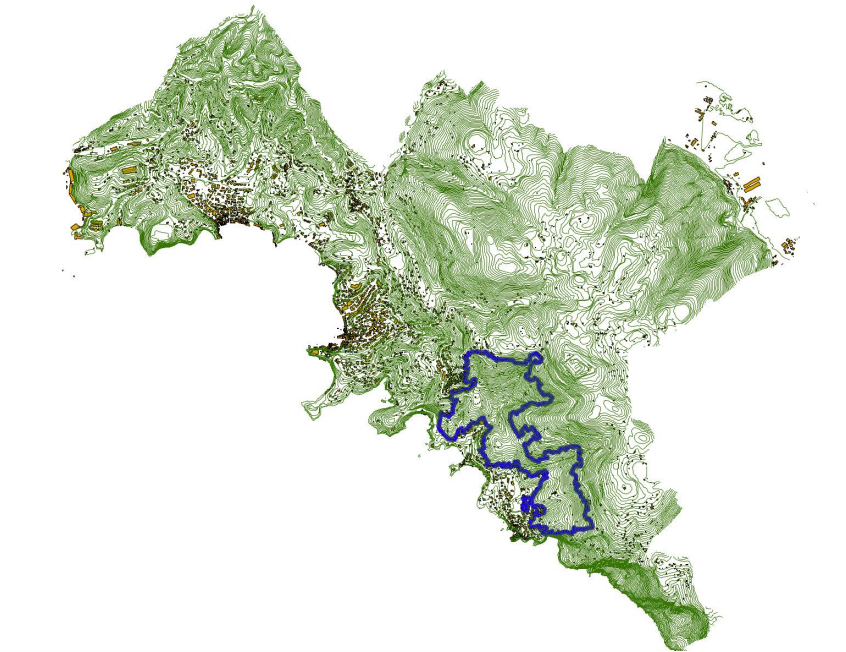

<i>coordinamento</i>	Antonio CHIRICO <i>Prof. Ingegnere</i>	Via P. Toselli, 11 - 1916143 GENOVA (GE) tel. 010 3514652 Email: ing.antoniochirico@gmail.com
<i>redazione</i>		
<i>cartografia GIS ver ass VAS</i>	Elisabetta BECAGLI <i>Pianificatore Territoriale</i>	Via Cerretti, 69 - 19038 S. STEFANO MAGRA (SP) tel. 392 5581187 Email: elisabetta.becagli86@gmail.com
<i>asp. naturalistici ed agronomici</i>	Paolo CAVIGLIA <i>Dott. Agronomo</i>	Via Milano, 1 - 17019 VARAZZE (SV) tel. 338 8881076 Email: pacavigl@protonmail.com
<i>aspetti naturalistici</i>	Gabriella COZZANI <i>Dott. Agronomo</i>	Via della Stazione, 9bis - 19020 VEZZANO LIGURE (SP) tel. 333 7804876 Email: gaya76@virgilio.it
<i>urbanistica e paesaggio</i>	Doriano LUCCHESINI <i>Architetto</i>	Via Mascardi, 42 - 19038 SARZANA (SP) tel. 0187 610573 Email: d.lucchesini@studioapua.com
<i>rilievi in sito</i>	Joshua PAGANO <i>Architetto</i>	Via San Bernardino, 31 - 19032 LERICI (SP) tel. 334 1684089 Email: joshuapagano90@gmail.com
<i>aspetti geologici</i>	Paolo PETRI <i>Dott. Geologo</i>	Via A. Pacinotti, 18 - 19120 LA SPEZIA (SP) tel. 335 6002176 Email: paolopetri@logicadelterritorio.com

TITOLO

C RAPPORTO PRELIMINARE (art. 13 LR 32/2012)

C1.2 Caratteristiche degli impatti

<i>scala:</i> 1: 10.000		<i>data elab.:</i> 20-08-25		<i>rev.:</i> A
<i>REV.</i>	<i>DESCRIZIONE -</i>	<i>DATA -</i>	<i>ELABORATO Nr.</i>	
A	1 emissione	Agosto 25		
B				
C				
D				



COMUNE DI LERICI
Provincia della Spezia

RECUPERO DEL TERRITORIO AGRARIO
Versanti La Serra - Tellaro

Ai sensi del Capo III della LR 23/2018

C RAPPORTO PRELIMINARE (art. 13 LR 32/2012)

C1.2 Caratteristiche degli impatti

C1.2.1 DERIVAZIONI IDRICHE

C1.2.2 PERICOLOSITÀ IDRAULICA

C1.2.3 RETICOLO IDROGRAFICO E BACINI
IDROGRAFICI

C1.2.4 CARTA DELLE MICROZONE OMOGENEE IN
PROSPETTIVA SISMICA

C1.2.5 USO DEL SUOLO

C1.2.6 BIODIVERSITÀ - RETE ECOLOGICA

C1.2.7 ZSC TERRESTRI

C1.2.8 AREE PROTETTE

C1.2.9 BIODIVERSITÀ - HABITAT E SPECIE

C1.2.10 PTCP - ASSETTO INSEDIATIVO, AREE
CARSICHE E MANUFATTI EMERGENTI

C1.2.11 VINCOLI ARCHITETTONICI, ARCHEOLOGICI E
PAESAGGISTICI

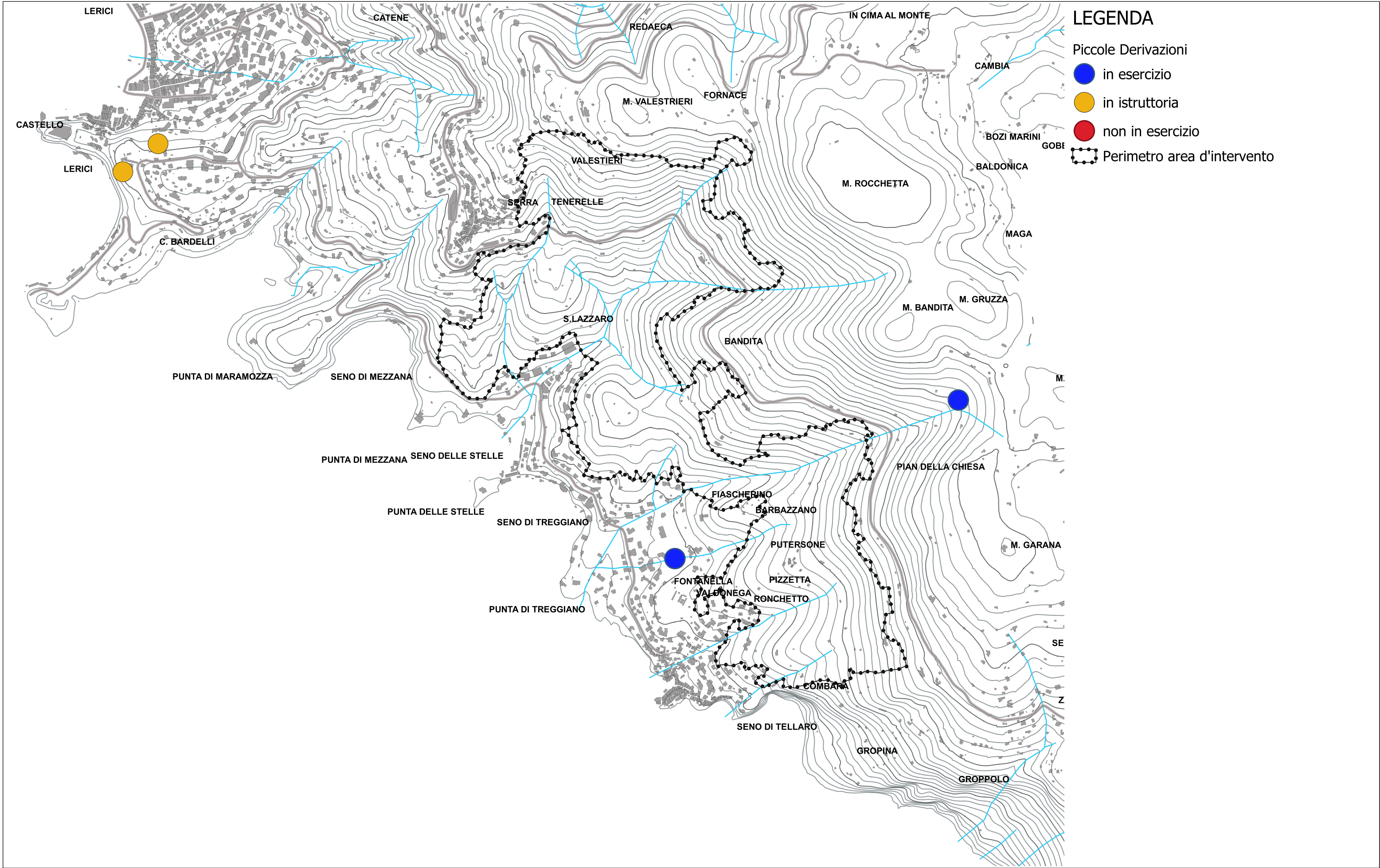

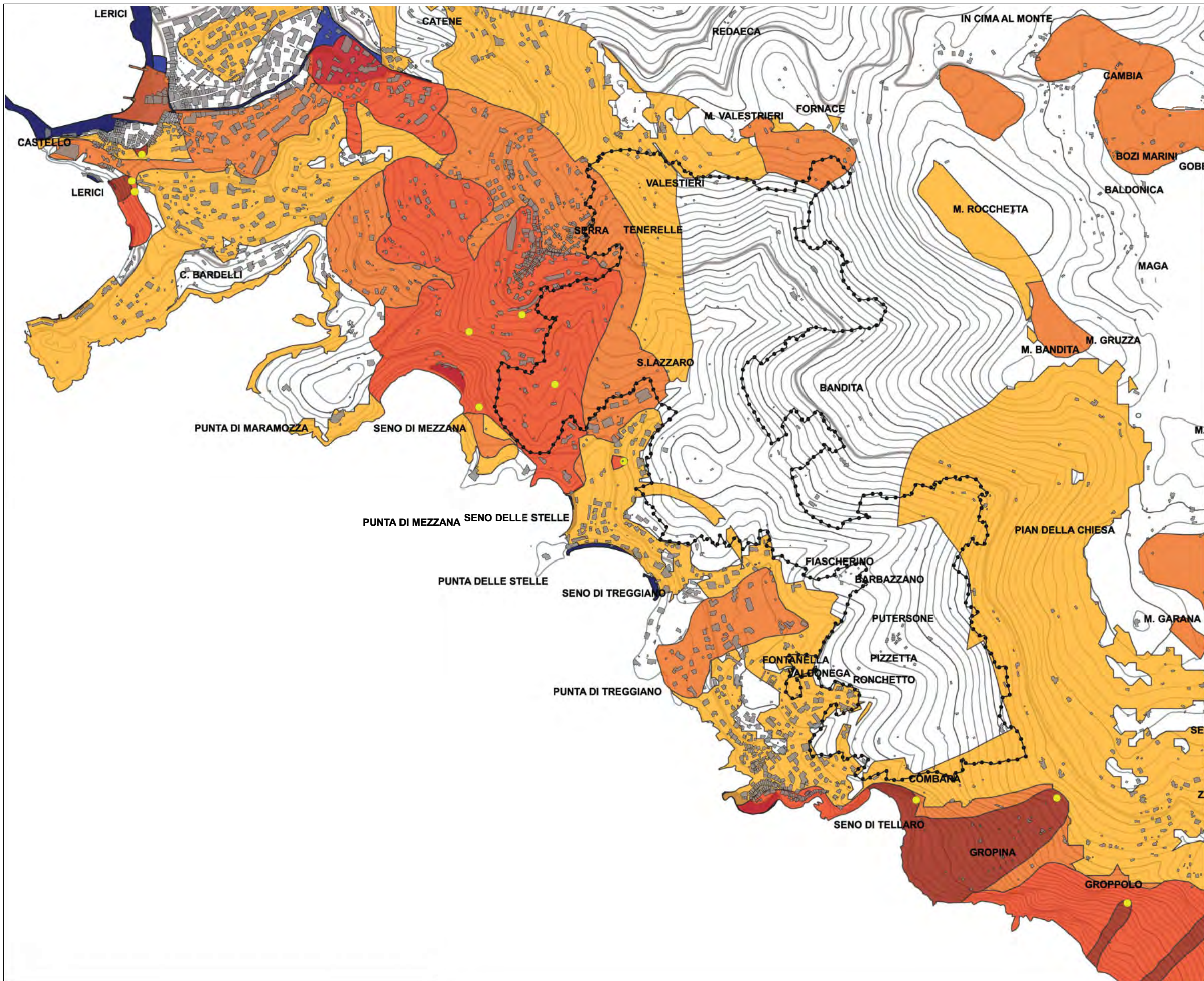

LEGENDA

■ Mosaicatura ISPRA 2020 pericolosità idraulica elevata

■ Mosaicatura ISPRA 2020 pericolosità idraulica media

Mosaicatura ISPRA 2020-2021 aree pericolosità frana PAI

■ Aree di Attenzione AA

■ Elevata P3

■ Media P2

■ Moderata P1

■ Molto elevata P4

● frane

⬡ Perimetro area d'intervento

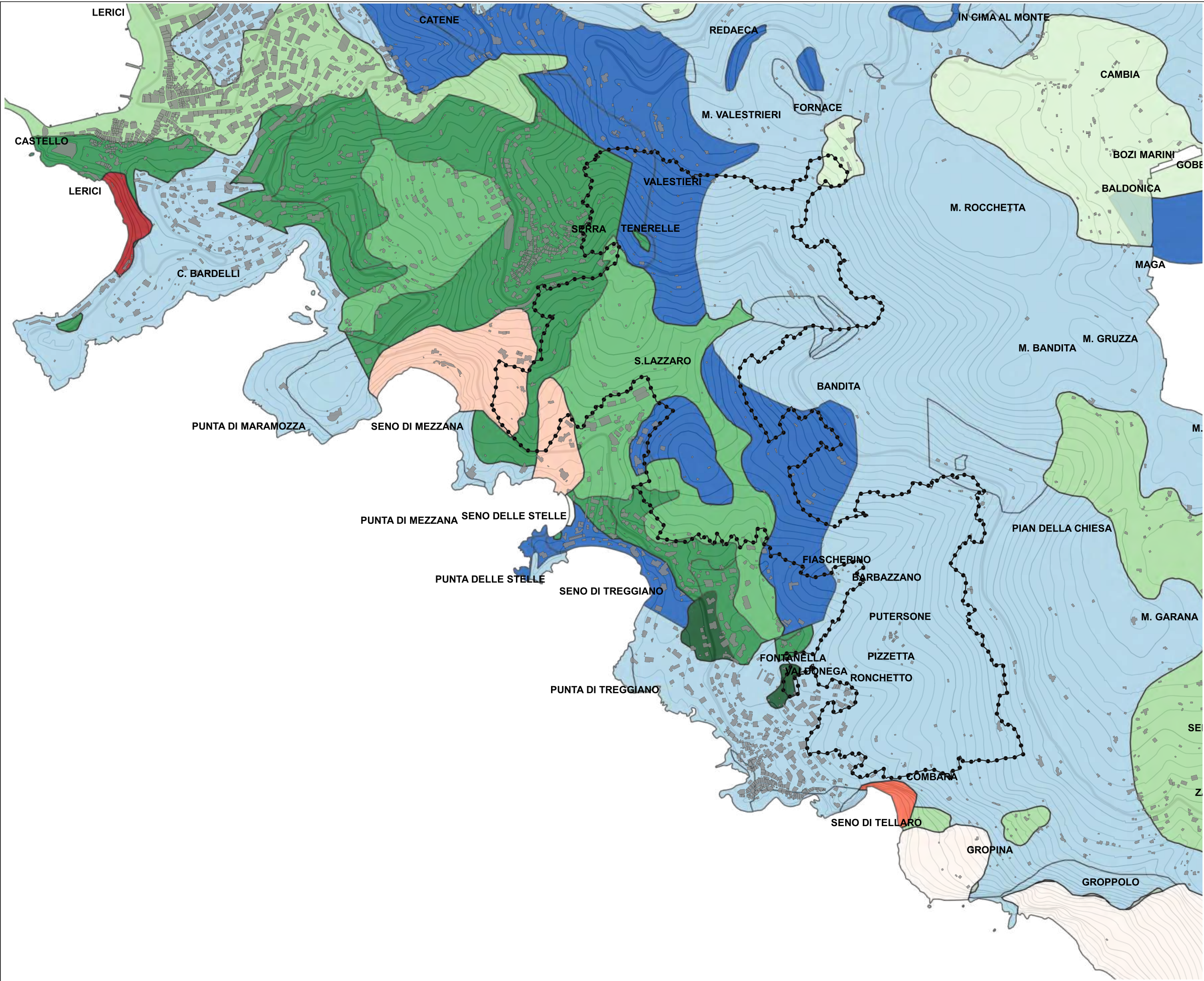

LEGENDA

- Zone instabili
- Z. di A. per Instabilità di versante Attiva (FR_A) - Complessa
 - Z. di A. per Instabilità di versante Attiva (FR_A) - Scorrimento
 - Z. di A. per Instabilità di versante Quiescente (FR_Q) - Complessa
 - Zona di Attenzione per Instabilità di versante Attiva (FR_A) - Crollo o ribaltamento
- Zone stabili
- Substrato lapideo - Non stratificato
 - Substrato lapideo - Stratificato
- Zone stabili suscettibili di amplificazioni
- Zona stabile suscettibile di amplificazione di tipo 02
 - Zona stabile suscettibile di amplificazione di tipo 03
 - Zona stabile suscettibile di amplificazione di tipo 05
 - Zona stabile suscettibile di amplificazione di tipo 06
 - Zona stabile suscettibile di amplificazione di tipo 07
 - Zona stabile suscettibile di amplificazione di tipo 08
 - Perimetro area d'intervento

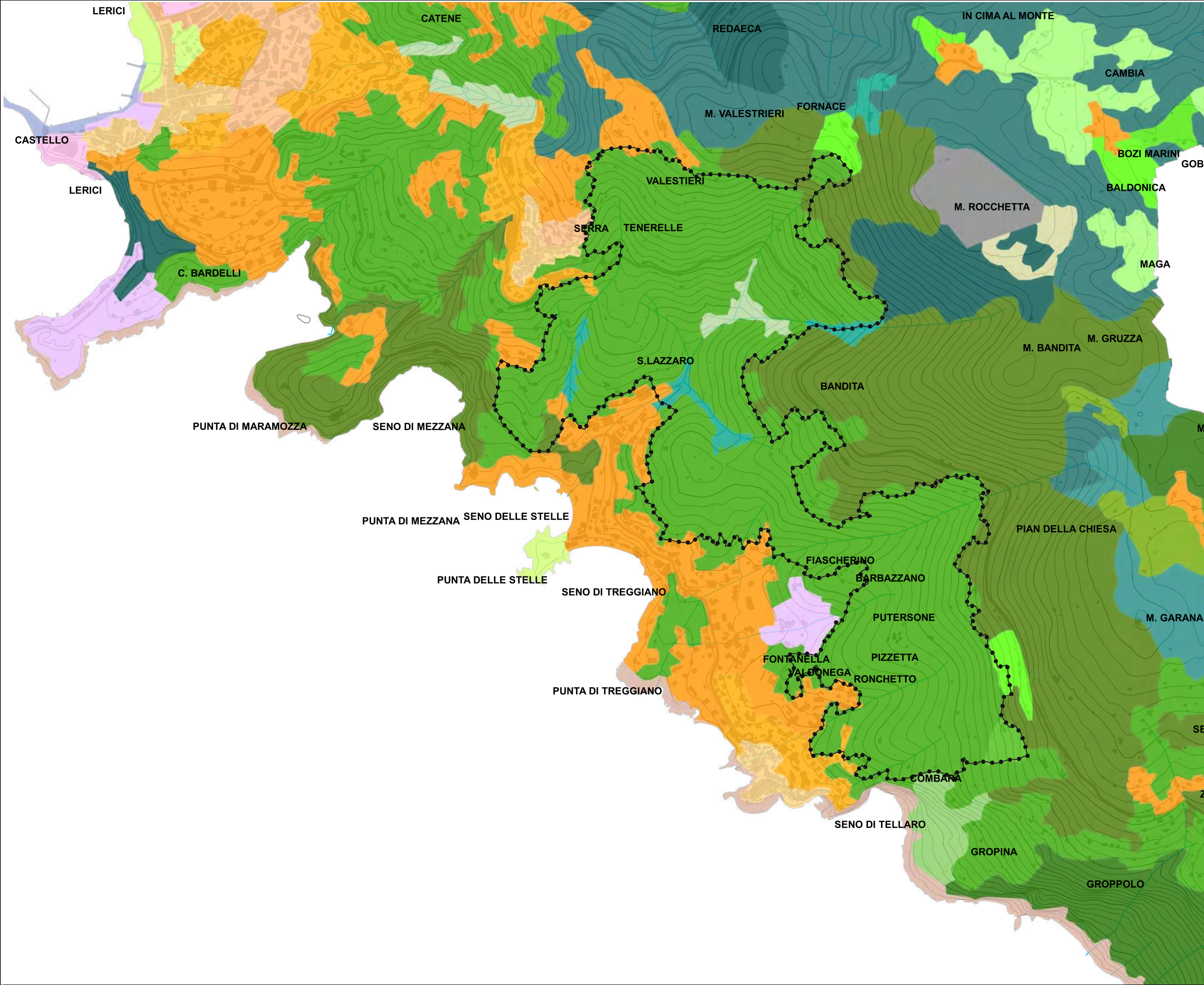

- USO del Suolo 2019
- TESSUTO URBANO RESIDENZIALE CONTINUO E DENSO
 - TESSUTO URBANO RESIDENZIALE CONTINUO MEDIANTE DENSO
 - TESSUTO RESIDENZIALE DISCONTINUO E MEDIANTE DENSO
 - TESSUTO RESIDENZIALE DISCONTINUO E SPARSO (CASE SPARSE)
 - AREE OCCUPATE DA GRANDI IMPIANTI DI SERVIZI PUBBLICI, MILITARI E PRIVATI (OSPEDALI, ECC.)
 - RETI TECNOLOGICHE E AREE DI SERVIZIO
 - AREE PORTUALI COMMERCIALI E MILITARI E ATTE ALLA PESCA
 - AREE VERDI URBANE
 - CAMPEGGI E STRUTTURE TURISTICO-RICETTIVE
 - VIGNETI
 - VIGNETI MISTI AD OLIVETI
 - OLIVETI
 - OLIVETI ABBANDONATI
 - SISTEMI COLTURALI E PARTICELLARI COMPLESSI
 - COLTURE AGRARIE PREVALENTI CON PRESENZA DI SPAZI NATURALI
 - AREE AGROFORESTALI
 - BOSCO XEROFILO A PREVALENZA DI SPECIE SEMPREVERDI
 - BOSCO MISTO TERMOFILO
 - BOSCO MISTO MESOFILO
 - BOSCO A PREVALENZA DI CASTAGNO
 - BOSCO DI SPECIE IGROFILE
 - BOSCHI DI CONIFERE
 - BOSCHI MISTI
 - AREE CON VEGETAZIONE A SCLEROFILLE
 - AREE A VEGETAZIONE BOSCHIVA E ARBUSTIVA IN EVOLUZIONE
 - ROCCE NUDE, FALESIE, RUPI, AFFIORAMENTI
 - AREE CON VEGETAZIONE RADA MARE

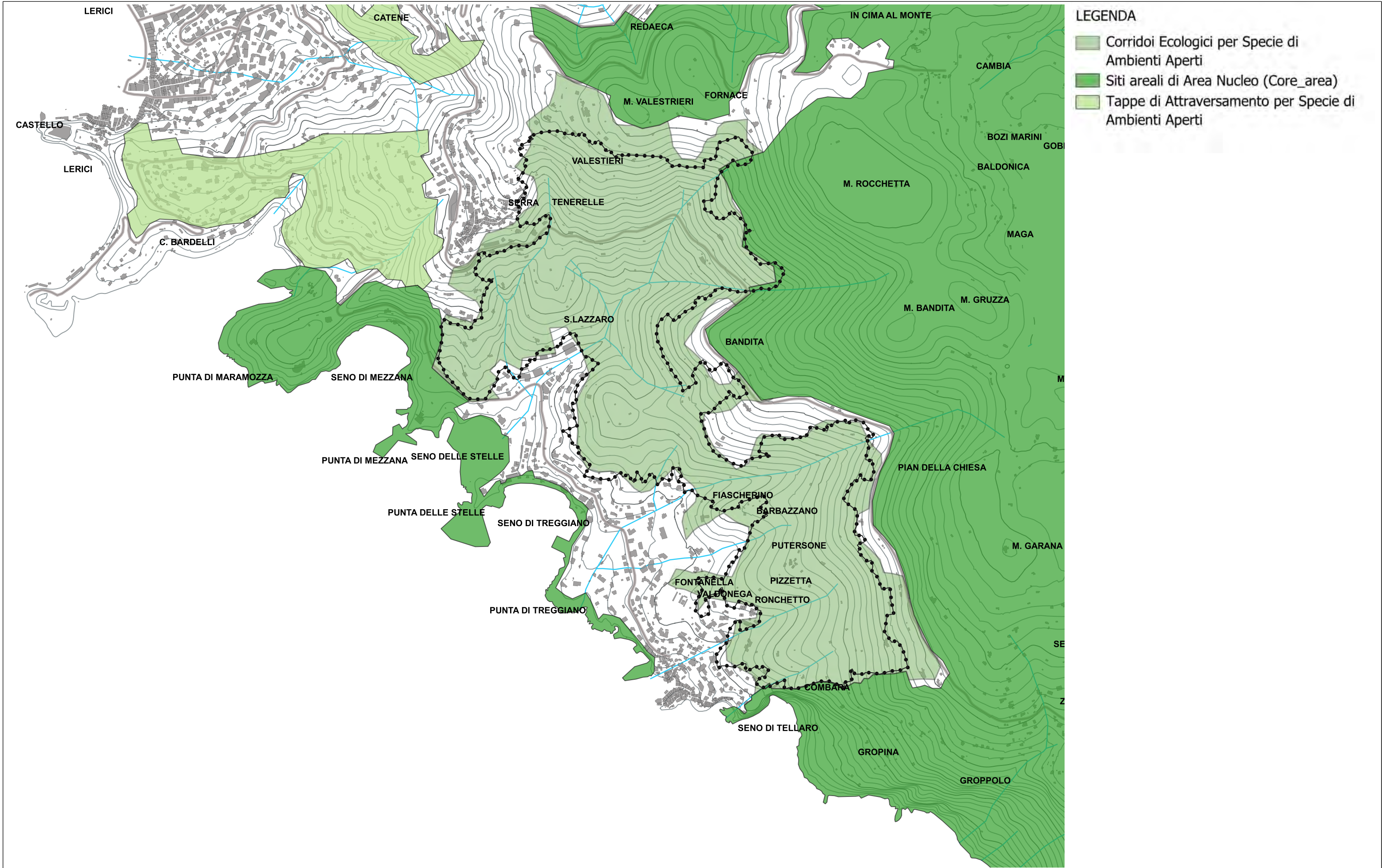

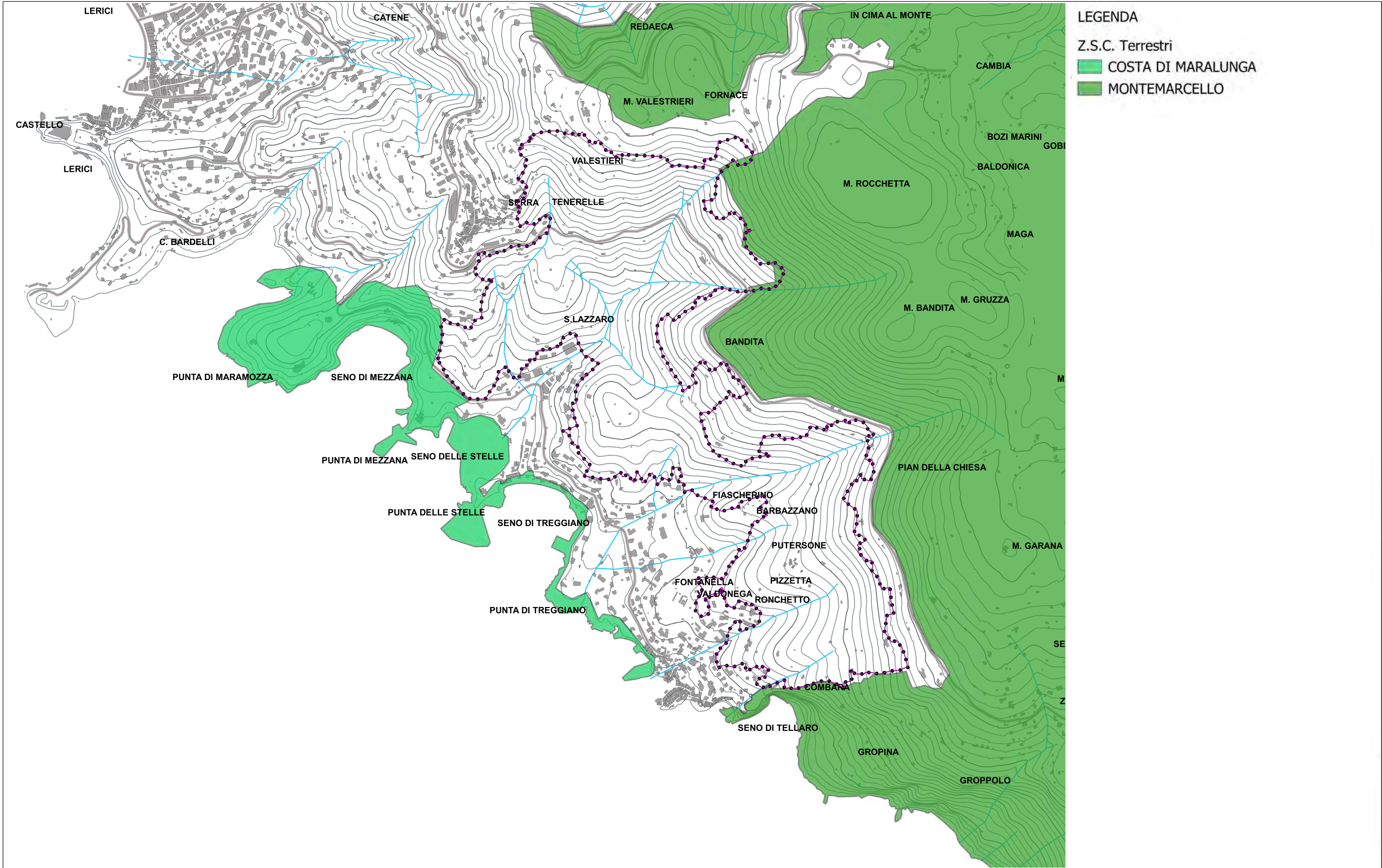

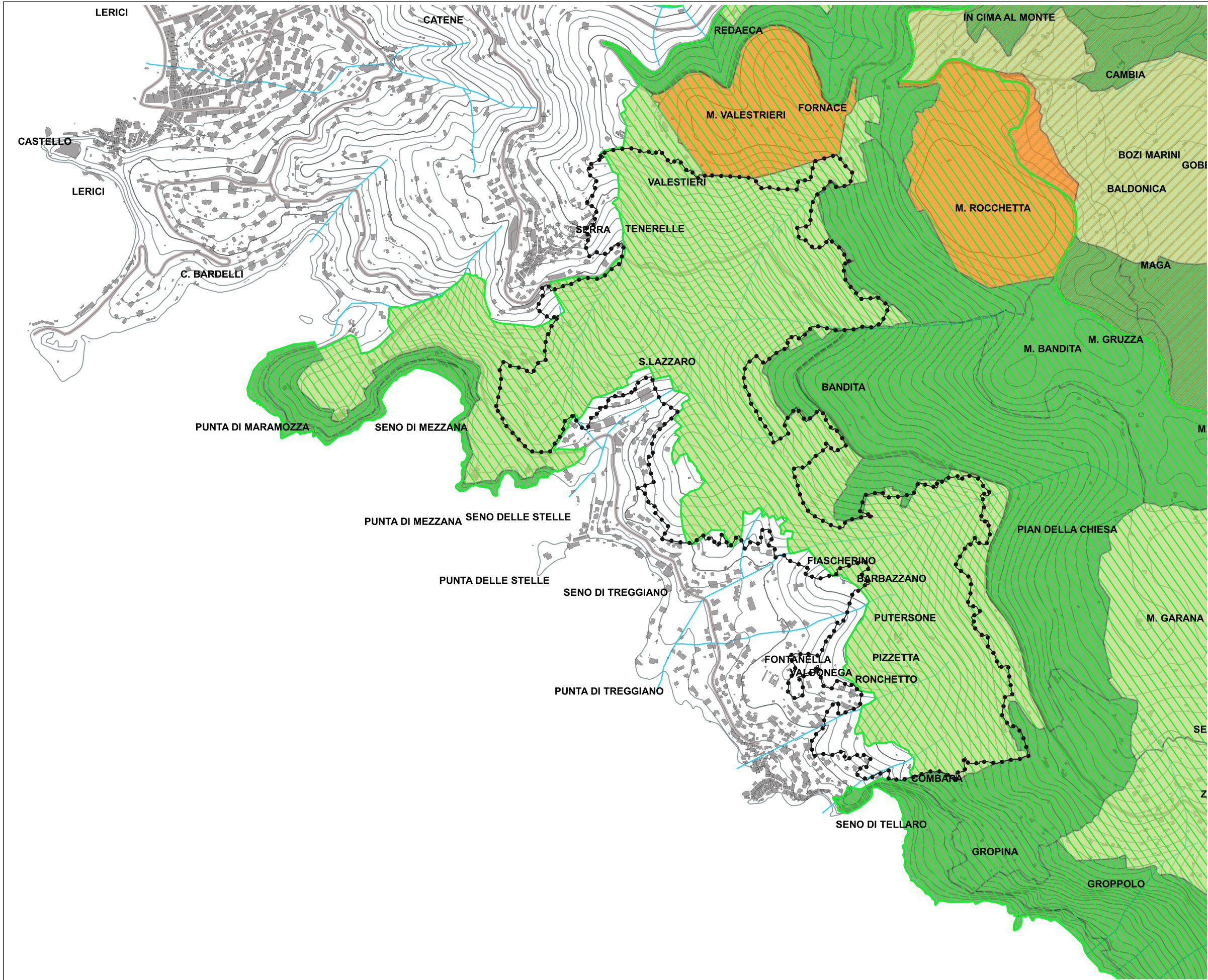



LEGENDA

 Aree Protette

Aree Contigue

 Area contigua regime speciale

Zonizzazione Aree Protette Terrestri

 zona B (Riserva Generale Orientata)

 zona C (Area di protezione)

 zona D (Area di Sviluppo)

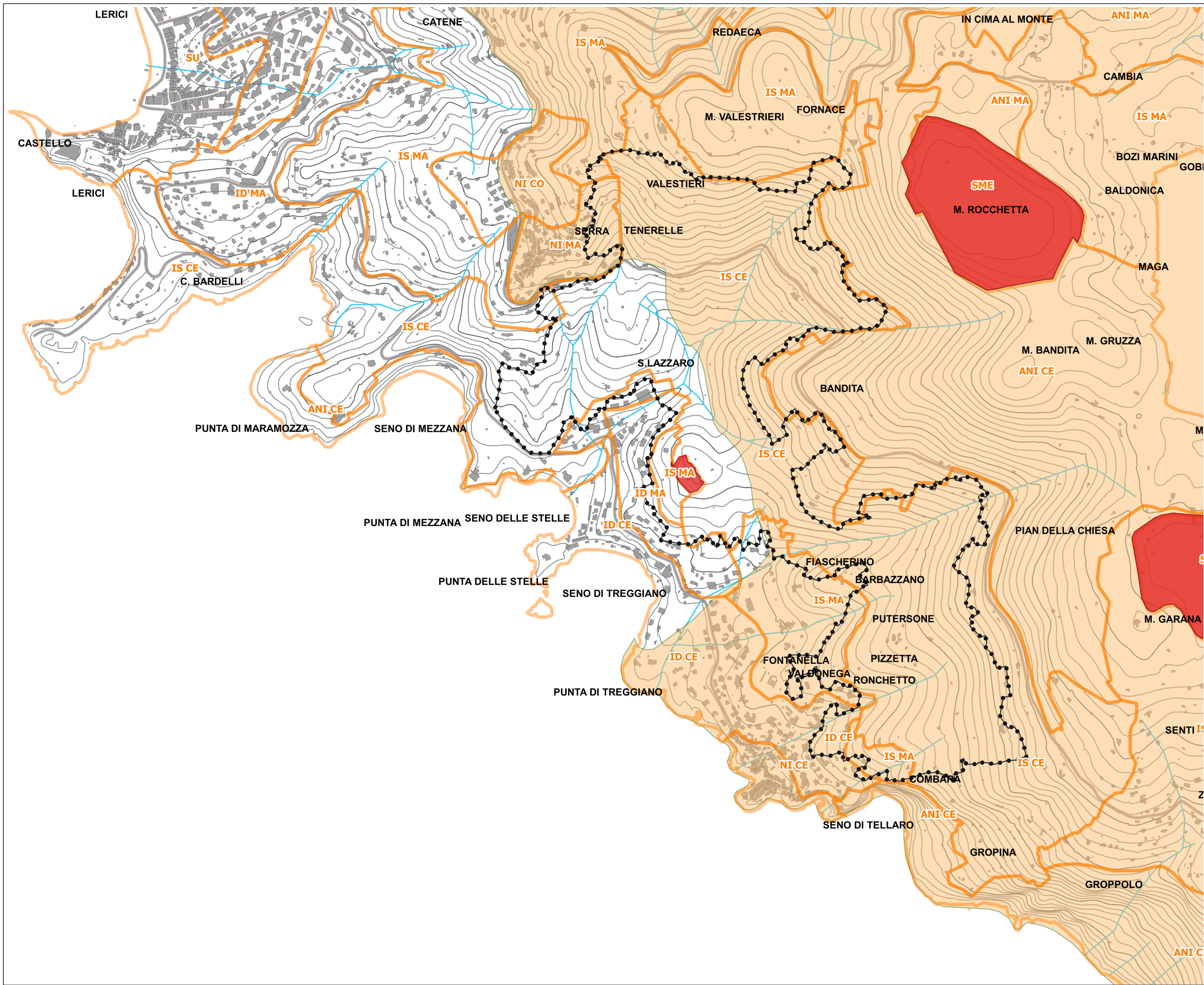

- LEGENDA
- Aree Carsiche
 - Manufatti Emergenti Areali
 - Zonizzazione Assetto Insediativo
 - Perimetro area d'intervento

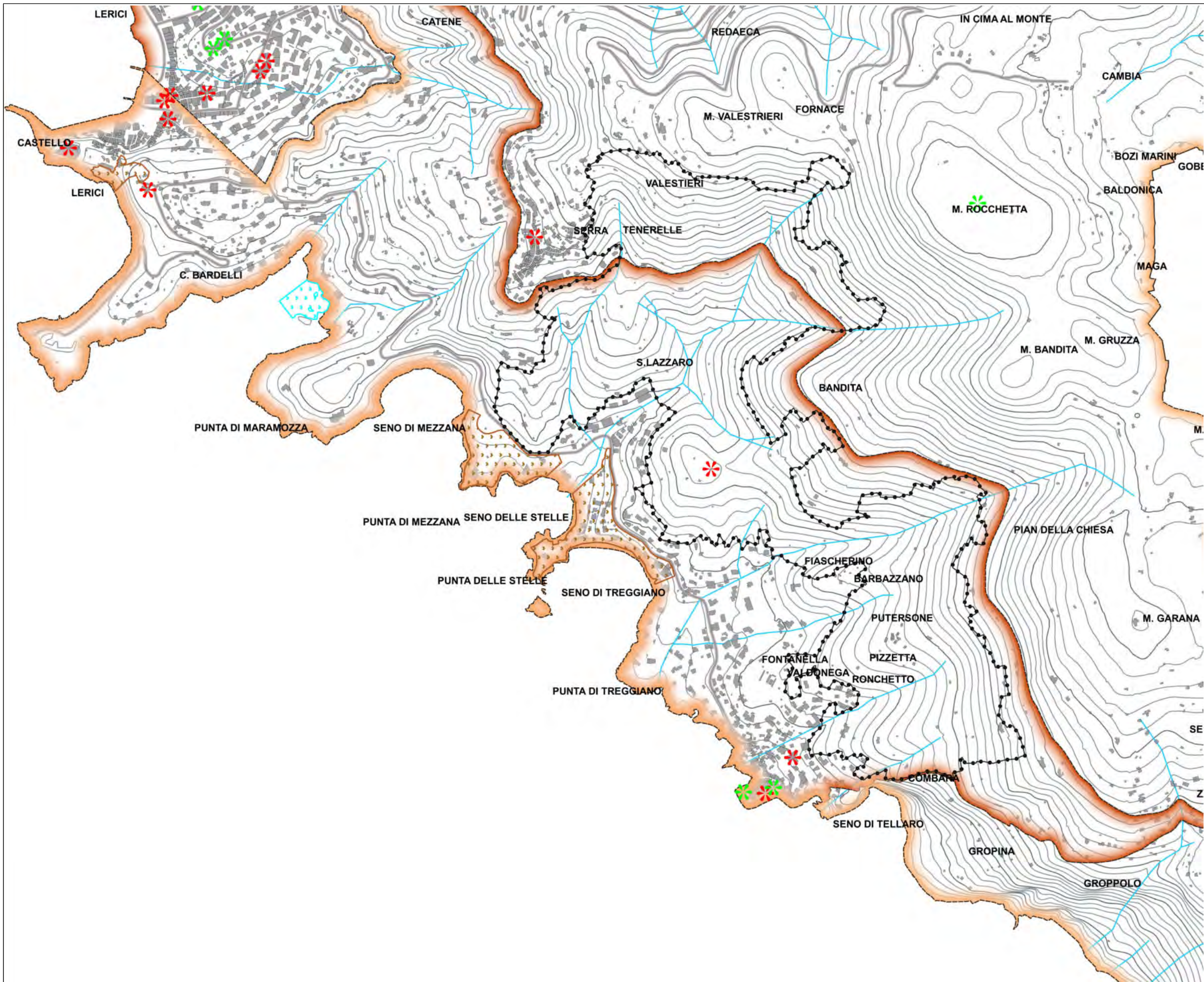

LEGENDA

Vincoli Architettonici Puntuali

✱ Con decreto

✱ Art. 12

Area di archeologia subacquea

Bellezze Singole

Bellezze di Insieme

Complesso paesistico del promontorio di Ameglia- Monte Marcello nei comuni di Ameglia, Arcola, La Spezia, Lerici, Vezzano Ligure

Zona del Comune di Lerici caratterizzata da massa arborea

Perimetro area d'intervento