

COMUNE DI SARZANA

COMUNE DI AMEGLIA

**PLANIMETRIA COMUNALE scala 1/10.000****INGRANDIMENTO** scala 1/5.000

**COMUNE DI LERICI**  
Provincia della Spezia

**RECUPERO DEL TERRITORIO AGRARIO**  
Versanti La Serra - Tellaro  
*Ai sensi del Capo III della LR 23/2011*

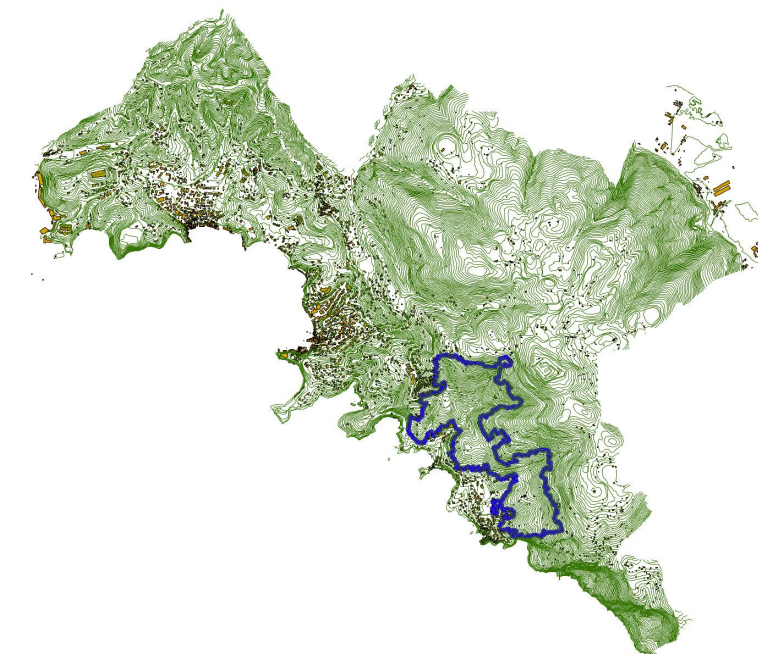

coordinamento	<b>Antonio CHIRICO</b> Pro. Ingegnere	Via P. Tassi, 11 - 10121/4 GENOVA (SE) Tel. 010 5614642 Email: ing.chirico@unige.it
redazione		
cartografia GIS	<b>Elisabetta BECAGLI</b> Vice ass. VAS	Via Cerveri, 68 - 19058 S. STEFANO MAGRA (SP) Tel. 0187 500577 Email: elisabetta.becagli@gmail.com
aspiranti naturalisti ed agronomi	<b>Paoletta CAVIGLIA</b> Dott. Agronomo	Via S. Maurizio, 1 - 17019 VAREZZE (VC) Tel. 0321 800528 Email: paoletta.caviglia@unige.it
aspiranti naturalisti ed erbicologi	<b>Gabriella COZZANI</b> Dott. Agronomo	Via della Dignità, 86 - 10050 VIZZANO LIGURE (CN) Tel. 0173 760474
aspiranti naturalisti ed onnivori	<b>Doriano LUCCHESINI</b> Architetto	Via Mascanti, 41 - 10050 S. STEFANO (CN) Tel. 017 610552 Email: doriano.lucchesini@libero.it
nilevi in sito	<b>Joshua PAGANO</b> Architetto	Via San Bernardino, 21 - 10022 LIGORI (SE) Tel. 0134 166089 Email: joshuapagano@gmail.com
aspiranti geologi	<b>Paolo PETRI</b> Dott. Geologo	Via A. Padellaro, 18 - 19124 LA SPEZIA (SP) Tel. 019 900000 Email: paolo.petri@lspedacelloni.it

TITOLO \_\_\_\_\_

#### A1 PERIMETRAZIONE

PERIMETRAZIONE  
INDIVIDUAZIONE NEL TERRITORIO  
COMUNALE

scara:	Varie	data elab.:	20-08-25	rev.:	A
--------	-------	-------------	----------	-------	---

REV.	DESCRIZIONE -	DATA -	ELABORATO N°
<b>A</b>	1 emissione	Agosto 25	
<b>B</b>			

B			A1.1
C			
D			

[illegible]

NOME FILE - File Name