

LEGENDA

- LIMITE Rigenerazione
- LIMITE AREE
- LIMITE DEL PIANO DEL PARCO MONTEMARCELLO MAGRA
- NON RILEVATO / ESTERNO AL PERIMETRO DEL PARCO
- OLIVETO COLTIVATO
- OLIVETO ABBANDONATO
- OLIVETO INSELVATICITO
- ENTE URBANO
- FABBRICATI

Fonte
 Ente Parco di Montemarcello Magra:
 "Recupero e valorizzazione delle terre incolte interessanti il sistema del Parco di Montemarcello Magra - Cartografia delle terre incolte" - Studio Lo Bosco La Spezia 2010

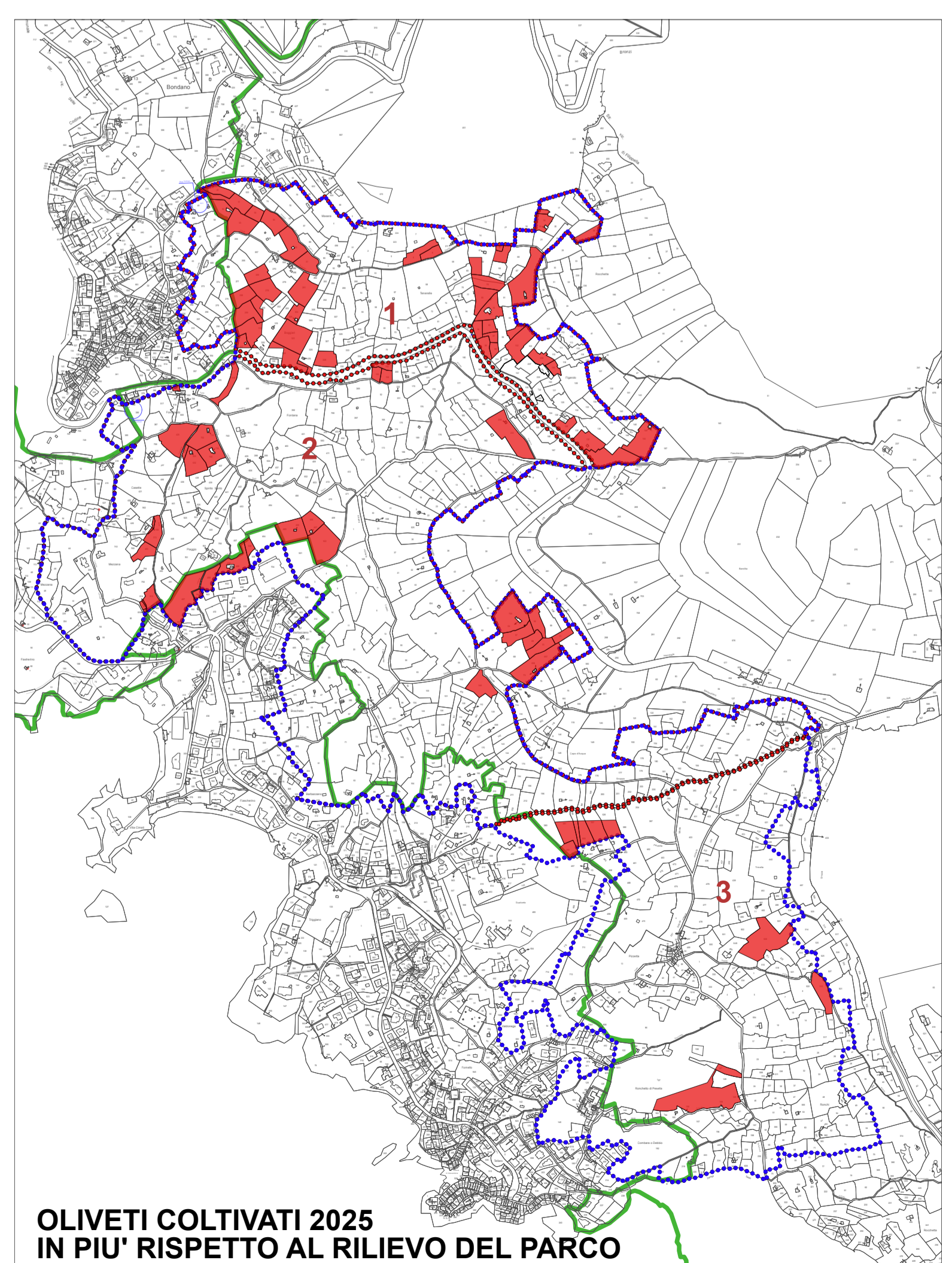
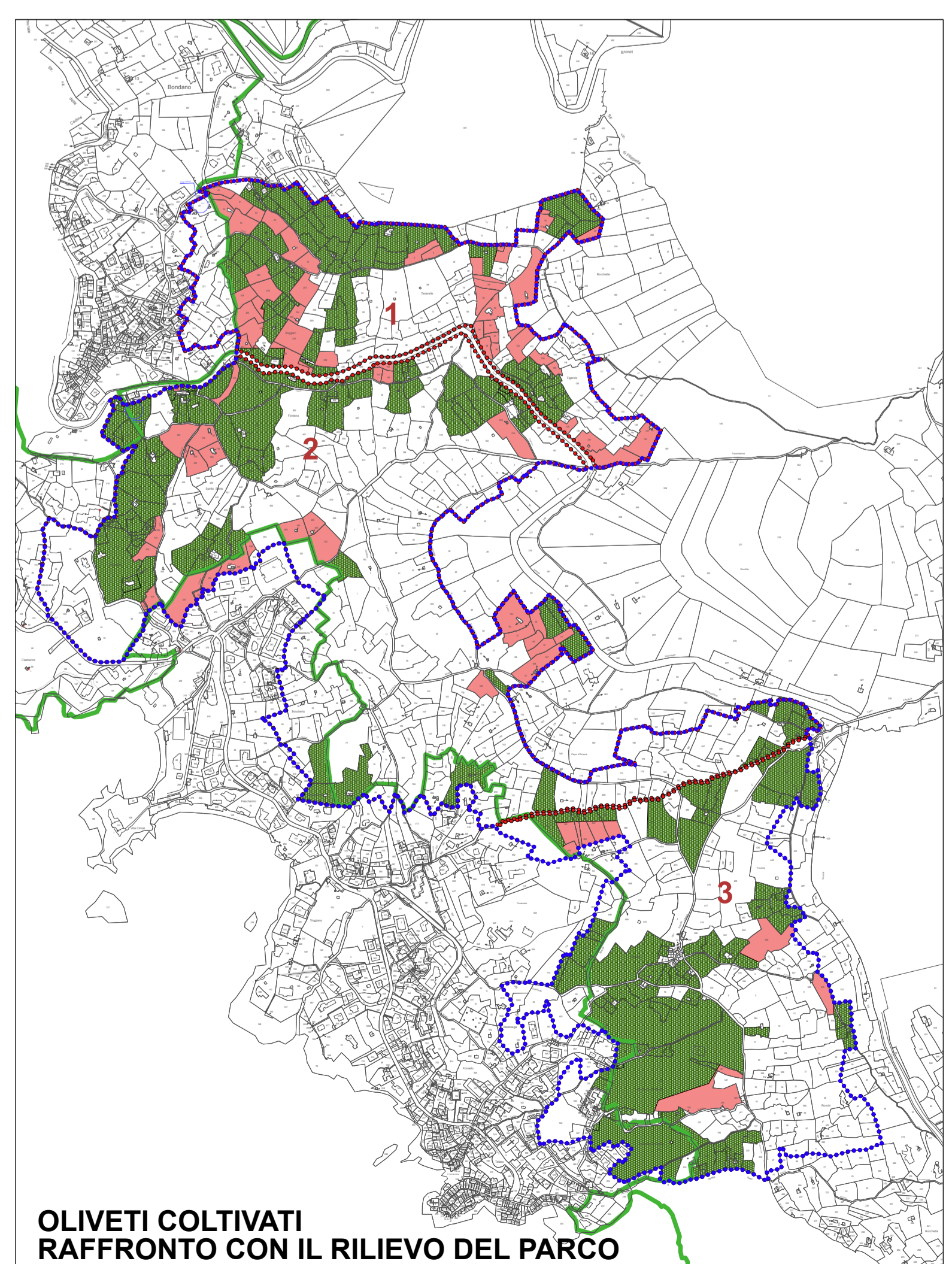
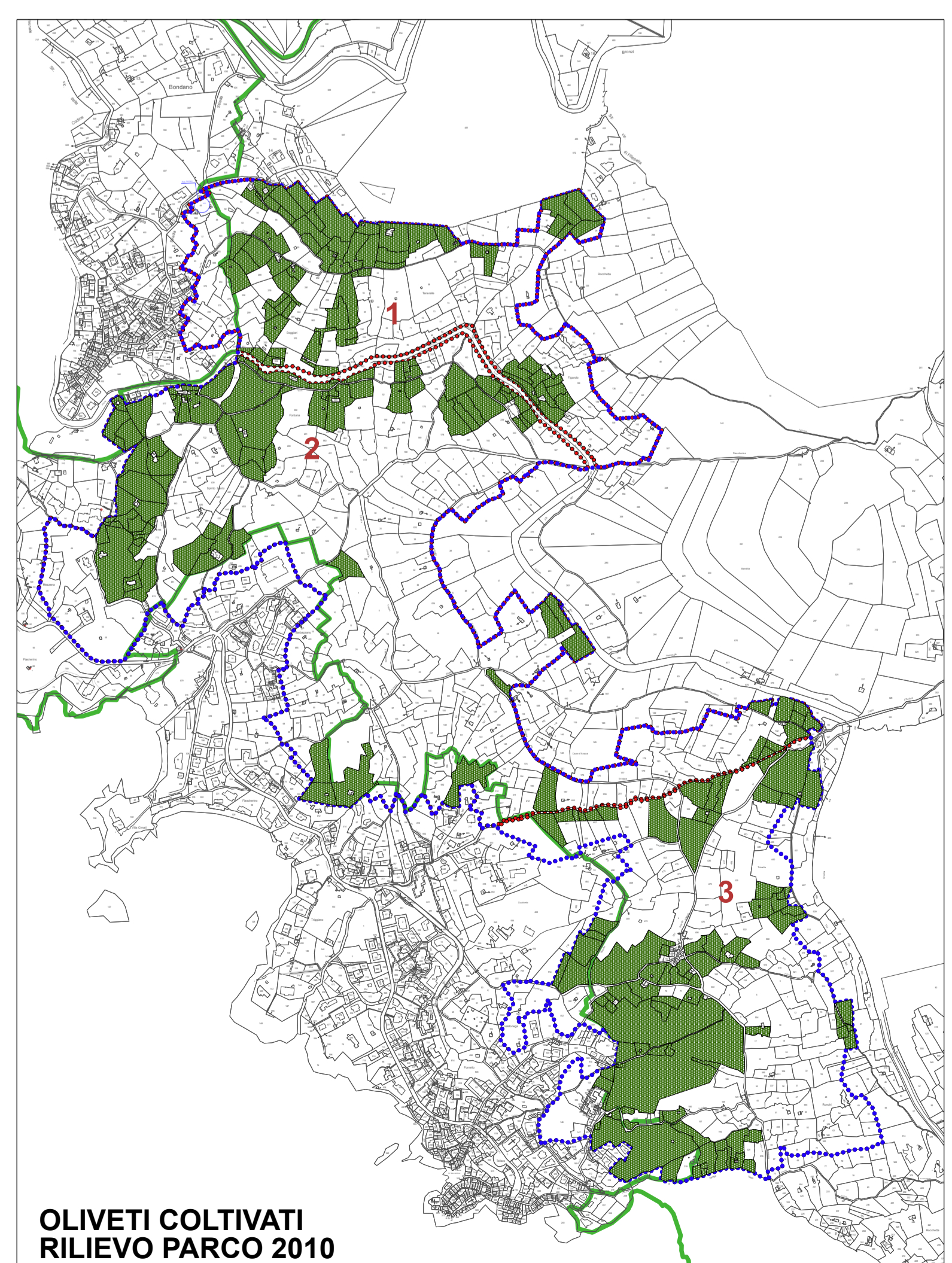

COMUNE DI LERICI
 Provincia della Spezia

RECUPERO DEL TERRITORIO AGRARIO Versanti La Serra - Tellaro
 Ai sensi del Capo III della LR 23/2018

coordinamento: Antonio CHIRICO Prof. ingegnere
aiuto: Elisabetta BECAGLI Pianificatore Territoriale
cartografia GIS: Paolo CAVIGLIA
ver. ass. GIS: Paolo CAVIGLIA
aspo. naturalistico ed agronomico: Daniela LUCCHESINI
aspetti urbanistici e paesaggistici: Doriano LUCCHESINI Architetto
rilevati in sito: Joshua PAGANO Architetto
aspetti geologici: Paolo PETRI Dott. Geologo

TITOLO: ANALISI DELLA SITUAZIONE ESISTENTE B1 CARATTERIZZAZIONE DEGLI AMBITI

STATO DI COLTIVAZIONE TERRE INCOLTE Parco Montemarcello Magra 2010

scala:	1:2.000	data:	20-08-25	rev.:	A
anno:	2018	elaborato da:			
emissione:	1	data:	Agosto 25		

B.1.2