

**LEGENDA:**  
 Origine dei Dati  
 Carta PAI - Scala 1:10.000 -  
 Autorità di Bacino Appennino settentrionale  
 Carta MOPS MS1 - scala 1:5.000 -  
 Comune di Lerici - Regione Liguria  
 Reticolo idrografico e aree Buffer derivate da  
 DTM LIDAR 0.8 x 0.8 mt  
 (Ministero dell'ambiente e della sicurezza energetica  
 - MASE)

**Ambiti ARA**  
 Sub-Ambiti

**Carta Idrogeomorfologica**  
 Reticolo Idrografico  
 Reticolo idrografico\_tombinato  
 Bacini Idrografici  
 PAI Dissesti - Pericolosità (ADB App. Sett.)

P1  
 P2b  
 P3a  
 P3b  
 P4

**COMUNE DI LERICI**  
 Provincia della Spezia

**RECUPERO DEL TERRITORIO AGRARIO**  
**Versanti La Serra - Tellaro**  
 Ai sensi della Capo III della LR 23/2018

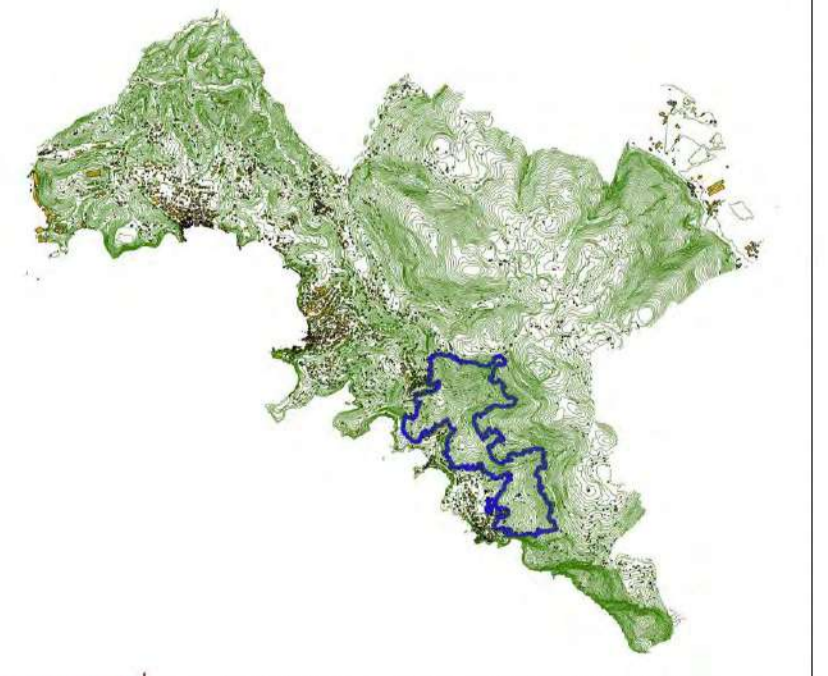

coordinamento	Antonio CHIRICO Prof. Ingegnere	Via IV Novembre, 11 - 19124 LERICI (SP) - tel. 0565 848481 Email: antonio.chirico@uniroma1.it
progettazione	Elisabetta BECAGLI Pianificatore Territoriale	Via Cervini, 80 - 19038 S. GIOVANNI LIGURESE (SP) - tel. 0565 158187 Email: elisabetta.becagli@uniroma1.it
risorse naturali	Paolo CAVIGLIA Dott. Agronomo	Via Milano, 11 - 19124 LERICI (SP) - tel. 0565 848481 Email: paolo.caviglia@uniroma1.it
aspetti naturalistici	Gabriella COZZANI Dott. Agronomo	Via San Sebastiano, 100 - 19038 LIGURESE (SP) - tel. 0565 848481 Email: gabriella.cozzani@uniroma1.it
urbanistica e paesaggio	Doroteo LUCCHESINI Architetto	Via Mazzini, 50 - 19038 LIGURESE (SP) - tel. 0565 848481 Email: doroteo.lucchesini@uniroma1.it
rischi e sito	Joshua PAGANO Architetto	Via San Sebastiano, 11 - 19038 LIGURESE (SP) - tel. 0565 848481 Email: joshua.pagano@uniroma1.it
aspetti geologici	Paolo PETRI Dott. Geologo	Via Fucini, 16 - 19124 LERICI (SP) - tel. 0565 848481 Email: paolo.petri@uniroma1.it

**TITOLO**  
**B ANALISI DELLA SITUAZIONE ESISTENTE**  
**B2 PRESTAZIONI IDROGEOMORFOLOGICHE DEGLI AMBITI**

**SUSCETTIVITÀ AL DISSESTO**

scala:	1:2.000	data:	20-08-25	rev:	A
int.	DESCRIZIONE:	DATA:	ELABORATO DA:		
A	1 emissione:	Agosto 25			
B					
C					
D					

**B2.2**